Comune di Spezzano Albanese
Assessorato al Turismo Spettacolo
Marketing
e Comunicazione

REGIONE CALABRIA

SPEZZANO ALBANESE
TESORO ARBËRESH
Esperienza autentica

CALABRIA
STRAORDINARIA

A Natale, il paese suona insieme

SPEZZANO ALBANESE TESORO ARBËRESH Esperienza autentica @anitacreativedesign

3 e 4 Dicembre dalle ore 9:00

La Fiera agricola incontra il Natale
Espositori, trattori d'epoca e moderni
mercatini di Natale, area food, musica
e raccolta solidale
Spezzano Albanese Scalo

6 Dicembre ore 9:00

Torneo di calcio natalizio 3° Ed.
Stadio Vittorio Vattimo
Organizzato dall' Asd Accademia Calcio ACN

6 Dicembre ore 18:00

Note di Natale e capolavori di Morricone
Trio d' autore
Santuario Madonna delle Grazie
Organizzato dall'Associazione Fidapa

7 Dicembre dalle 16:30

Mercatini di Natale
Ore 18:00 Cerimonia di accensione Albero di Natale ed esibizione
dei maestri e del coro Verdi Note.
Piazza della Vittoria (scuola elementare)
In collaborazione con la Pro Loco Spixana

8 Dicembre dalle 16:30

Compleanno dell'Oratorio
Momento di festa, condivisione e partecipazione comunitaria
Piazza Garibaldi (Chiesa del Carmine)

10 • 11 • 12 Dicembre dalle ore 10:00

Apertura stand e spettacoli dalle ore 18:00
Gjitonia - La grande festa
dei rioni. L' Agorà di Spezzano Albanese
Tradizioni, degustazioni, laboratori,
visite guidate, stand enogastronomici mercatini, spettacoli,
musica e prodotti identitari De.co.
Piazza Luigi Mortati - Palazzo Luci
Rione Santi Pietro e Paolo -
centro antico

Al tre. Anzi, adesso.

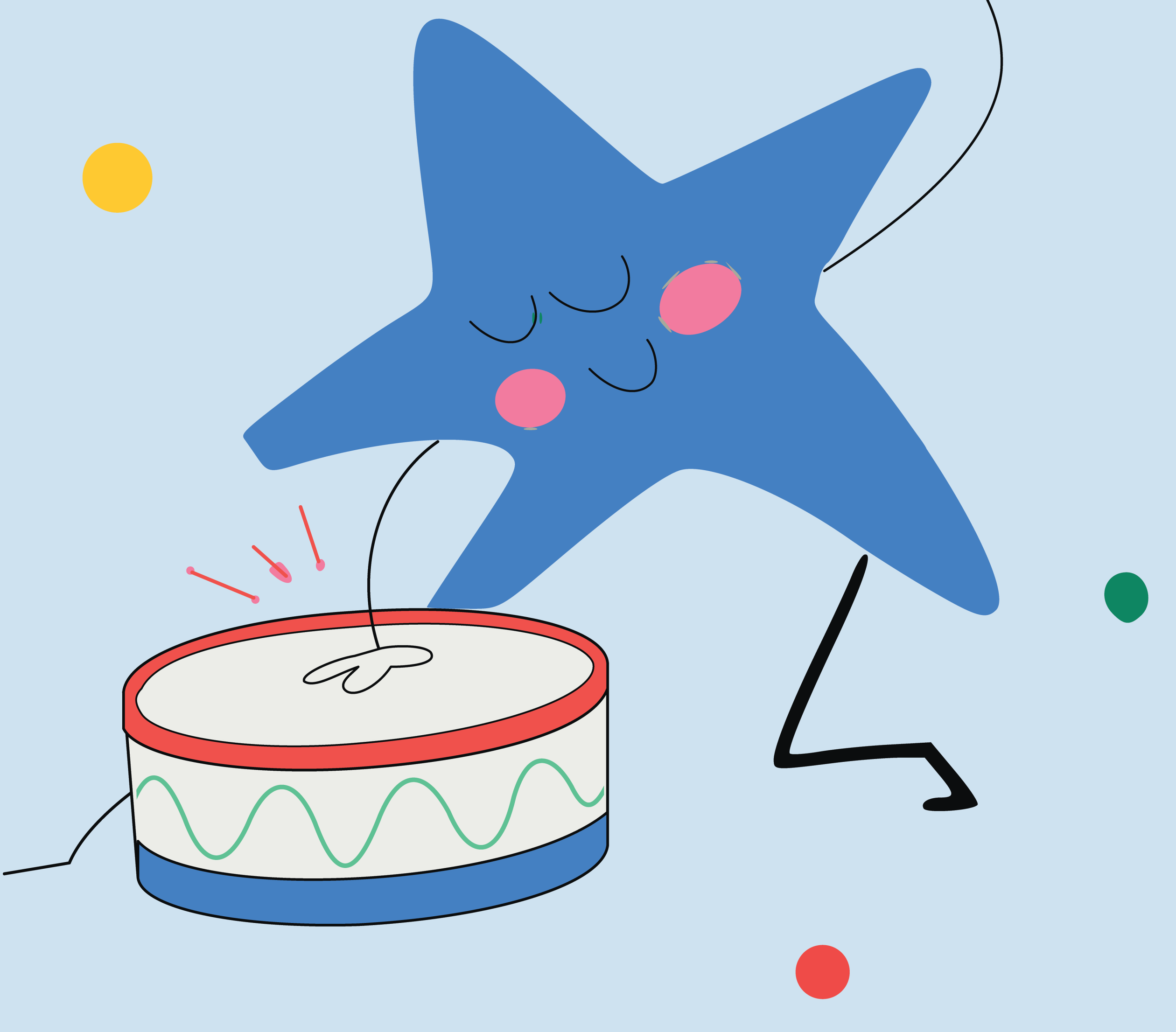

13 Dicembre dalle ore 16:00

Il Gran Villaggio di Babbo Natale
Villaggio natalizio con animazioni, giochi, gonfiabili, postazione zucchero filato e popcorn gratuito. Musica a tema per creare un'atmosfera magica.
Babbo Natale vi aspetta con tante sorprese!
In collaborazione con l'Associazione Vivere a colori
Spettacolo natalizio a cura della Bottega dei sogni
Piazza della Vittoria (scuola elementare)

17 Dicembre dalle ore 17:00

Babbo Natale e la bottega degli elfi 4° ed.
La magia del Natale arriva da noi
Giochi ed intrattenimento a tema natalizio
Presso la Bottega dei sogni
Via Nazionale

18 Dicembre ore 18:00

Presentazione del libro
"Le filastrocche di Dina" Volume II di Angela Giordano
Sala Consiliare

18 Dicembre ore 22:00

Dj Swag Mike
Hill Don
Mambolosco in concerto
Organizzato da Francesco Cianciaruso
Palazzetto delllo sport

19 Dicembre ore 18:00

"Viva Paolo!" - Inaugurazione mostra e momento di ricordo nel decennale della morte di Paolo Aita
Con la partecipazione della soprana Rosaria Buscemi
Sala Consiliare e a seguire Palazzo Luci

20 Dicembre ore 17:00

Presepe Vivente
A cura della Scuola Paritaria dell'Infanzia San Giovanni Bosco Piazza Luigi Mortati - Centro Antico

21 Dicembre ore 18:00

"Incontriamoci" – Il Sindaco e l'Amministrazione Comunale incontrano la Cittadinanza per il consueto scambio di auguri, a seguire degustazione di dolci natalizi e brindisi finale
Sala Consiliare



22 Dicembre dalle 16:00

“Scatti e auguri solidali”
Un evento di promozione del territorio
Realizzazione di un calendario a cura della ASD Spezzano Albanese Calcio
Realizzato da società, squadra e tifosi per le vie del paese.
Raduno a Piazza Mortati e brindisi finale ore 20:00 a Piazza della Vittoria (scuola elementare)

27 Dicembre ore 17:00

Tombolata di Natale 2° ed.
Organizzata dalla Pro Loco Spixana Cosmo Damiano Montone
Sala Consiliare

5 Gennaio ore 17:00

Tombolata dell' Epifania 2° ed.
Organizzata dalla Pro Loco Spixana Cosmo Damiano Montone
Sala Consiliare

